

autobiz

Barometro mensile

GIUGNO 2026

autobiz SAS - tutti i diritti riservati

Mercato Veicoli Nuovi

Prime iscrizioni autovetture nuove

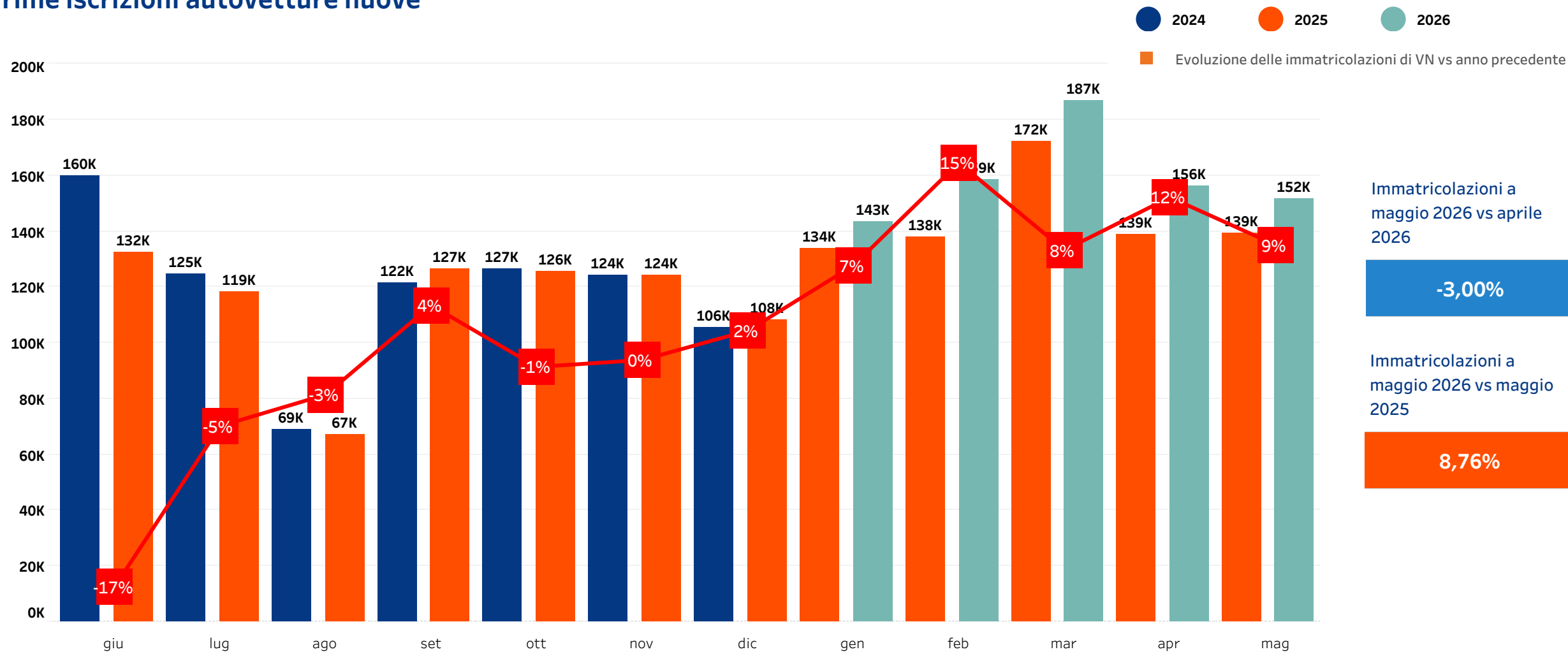

Immatricolazioni a maggio 2026 vs aprile 2026

-3,00%

Immatricolazioni a maggio 2026 vs maggio 2025

8,76%

Balzo in avanti per i veicoli ricaricabili ed elettrificati: si evidenzia una decisa accelerazione sul fronte della transizione ecologica, con le auto 100% elettriche (BEV) che raggiungono l'8,8% di quota di mercato e le ibride plug-in (PHEV) che salgono al 10,2%, spinte in particolar modo dai canali aziendali e dagli incentivi.

(Fonte Dati Grafico: 2024-2025: UNRAE Pocket; 2026: UNRAE struttura del mercato).

Mercato Veicoli Usati

Stock e vendite di Veicoli Usati dei professionisti italiani

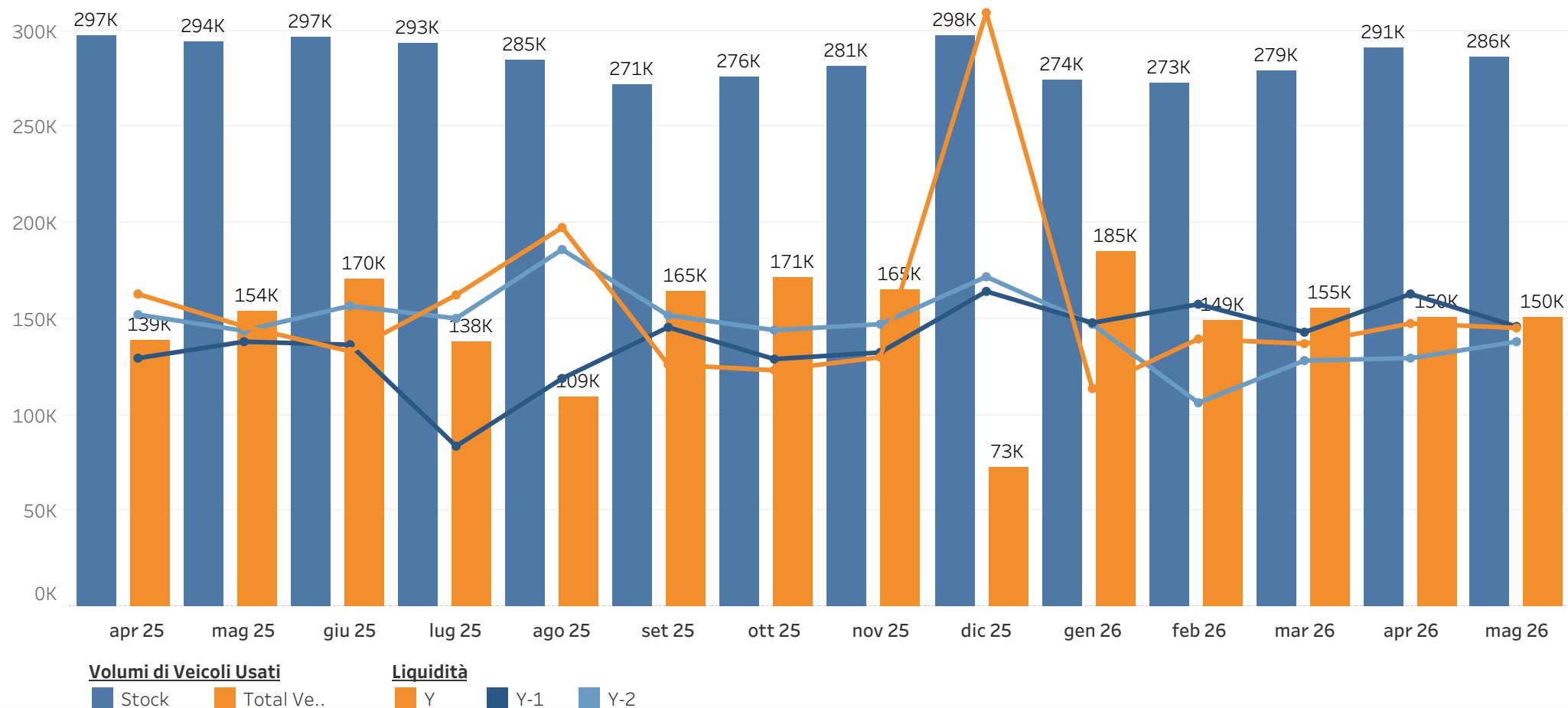

Liquidity a maggio 2026



Liquidity a maggio 2025



Liquidity a maggio 2024



Stock Veicoli Usati Professionisti maggio 2026 vs aprile 2026



Vendite Veicoli Usati Professionisti maggio 2026 vs aprile 2026



Rapporto stabile rispetto alle nuove immatricolazioni: Nonostante la flessione mensile, la domanda per le auto usate rimane solida e centrale per l'economia automobilistica nazionale, mantenendo un rapporto di circa 151 vetture di seconda mano acquistate ogni 100 auto nuove. Avanzata dell'ibrido e delle trazioni alternative: anche tra i passaggi di proprietà si riflettono i nuovi orientamenti ecologici degli acquirenti, con le motorizzazioni ibride a benzina in forte espansione e capaci di superare il 12% di quota mensile complessiva.

Valore di mercato Veicoli Usati

Attività di repricing per i Veicoli Usati dei professionisti

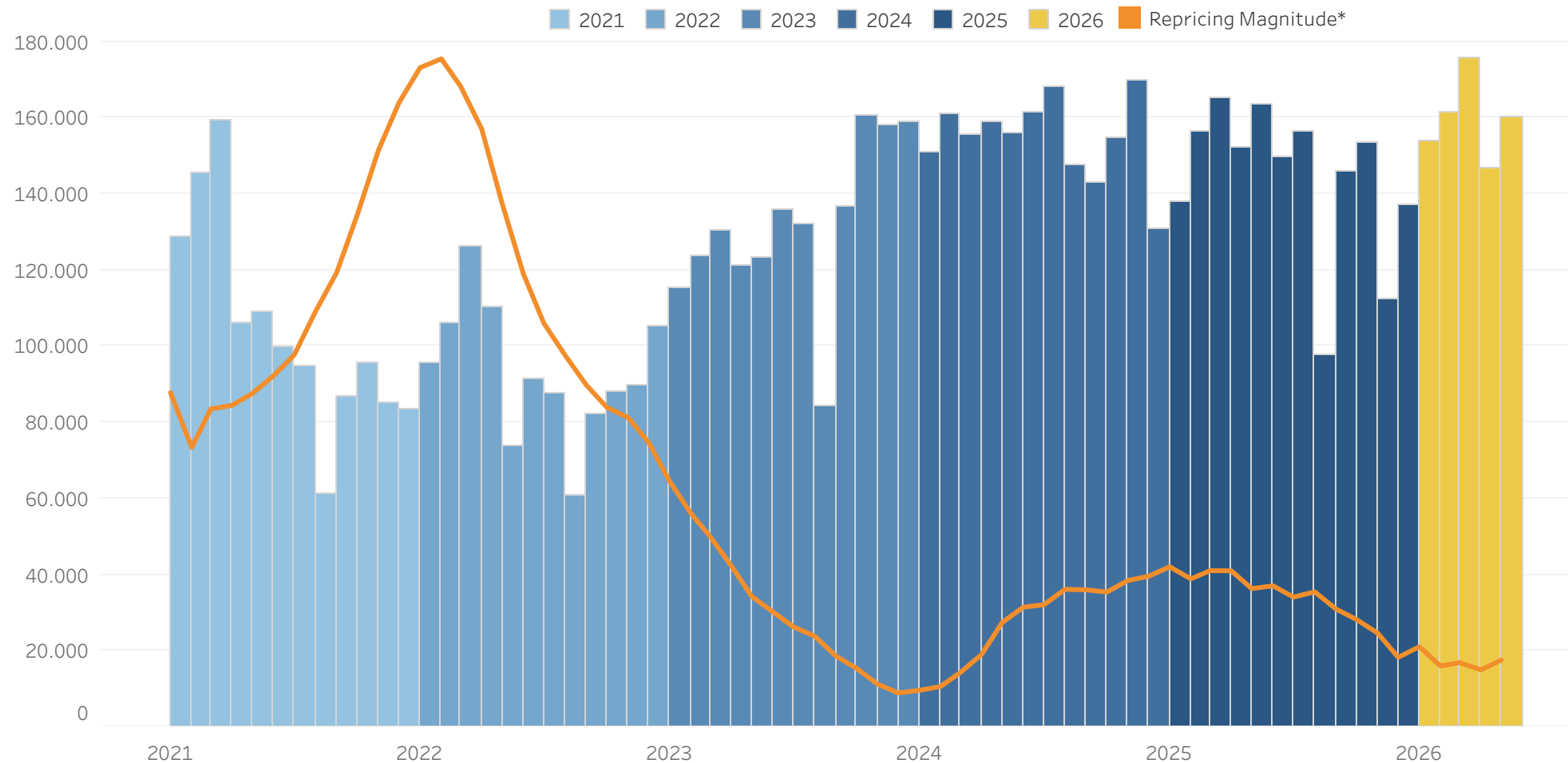

Media del numero di Veicoli Usati nuovamente online o di cui il prezzo è stato modificato

160.077

* Scarto medio ponderato sui 5 ultimi mesi tra i nuovi prezzi e la valutazione autobiz.

-382,6

Con una media di 160 k veicoli usati nuovamente online o il cui prezzo è stato modificato a maggio, l'attività di repricing si mantiene relativamente stabile nel corso del 2026. Anche la magnitudo del repricing, questo mese a -382,6€, segue la naturale curva delineata dall'inizio dell'anno.

Evoluzione trimestrale Rotazione

Pays de diffusion
Italy



Focus Q1 2026: la rotazione più veloce è stata registrata da XPENG, BYD e Leapmotor, con un tempo medio di giacenza pari rispettivamente a 26, 45 e 53 giorni. Questi brand si distinguono per un'elevata velocità di rotazione dello stock, confermando una maggiore efficienza nella movimentazione delle vetture.

A proposito di autobiz

Dal 2004, autobiz supporta tutti gli attori europei dell'industria automobilistica con soluzioni di valutazione e permuta. Questo supporto si basa su 20 anni di cronologia dei dati, sul know-how web, sul software e sull'esperienza dei 320 dipendenti dell'azienda. autobiz è basata a Parigi e ha anche uffici a Berlino, Valencia e Milano. L'azienda collabora con più di 20 leader nel mercato dell'usato (costruttori, banche, aziende di leasing, case d'asta...) e 6.000 punti vendita in 22 paesi in tutta Europa.

Contattaci

Giorgia BORZA
Marketing & Communication Manager, autobiz Italia
+39 02 8128 0691
g.borza@autobiz.com